Taller Huerto
Info

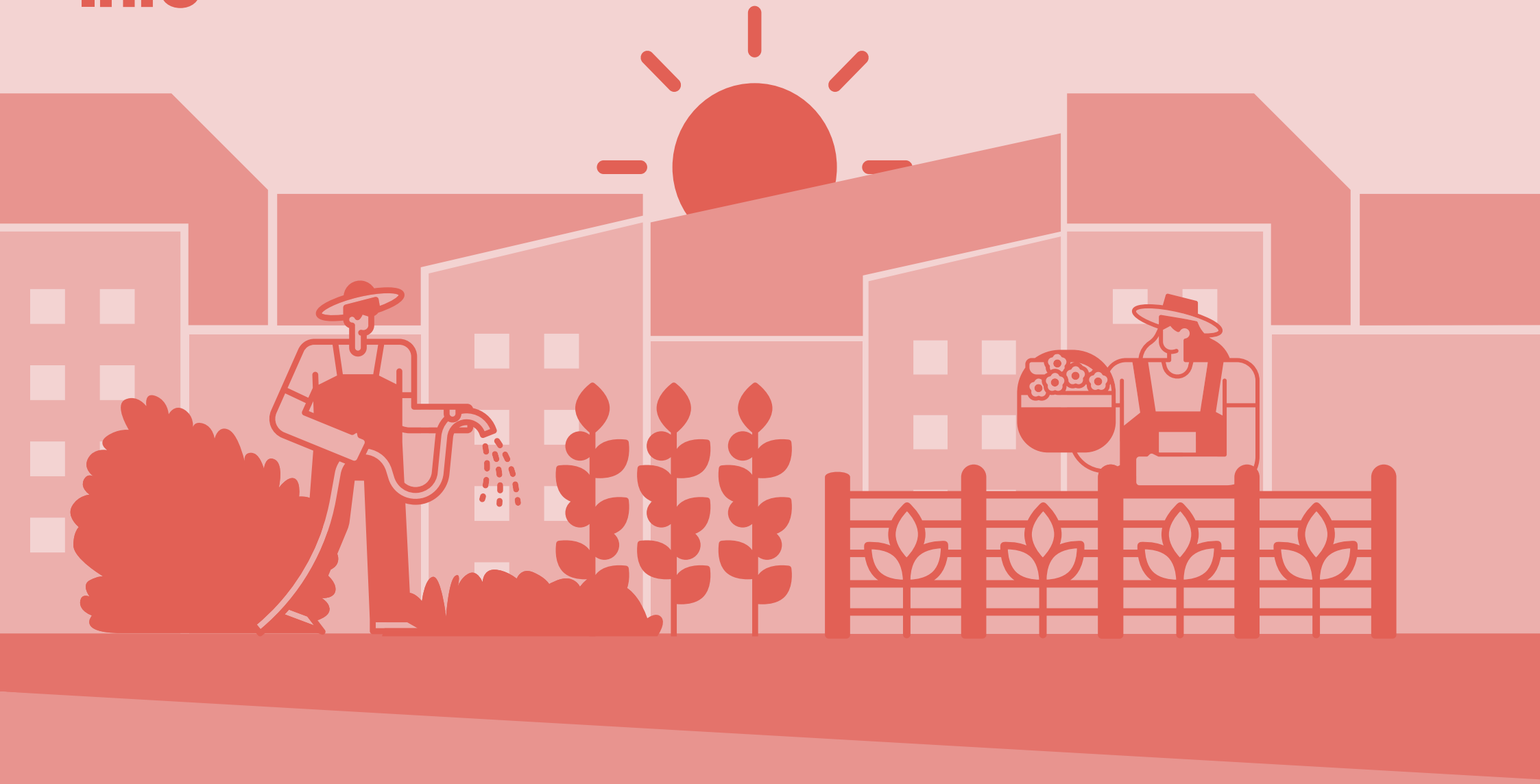

Esment Guies

www.esmentguies.es

¿Qué ofrecemos?

Visita y taller educativo de huerto ecológico para alumnado de Educación Infantil y Primaria.

10:00h	Llegada y bienvenida
10:15h	Visita al huerto ecológico
11:00h	Merienda saludable
11:30h	Taller educativo
12:30h	Despedida

Educación Primaria

Taller educativo

Taller de semillero
Taller manipulativo de creación de un semillero con macetas biodegradables.

Taller de bolsas aromáticas
Taller manipulativo de creación de bolsas aromáticas del huerto.

Circuito de orientación huerto ecológico
Conocer nuestro huerto ecológico a través de un divertido recorrido de orientación.

Objetivos del taller educativo

- Fomentar la cercanía del niño al medio natural.
- Conocer la importancia de la agricultura / huerto ecológico.

Contribución competencias clave

- Competencia personal, social y de aprender a aprender
- Competencia emprendedora
- Competencia en conciencia y expresión culturales

Saberes básicos

- Las adaptaciones de los seres vivos a su hábitat, concebido como el lugar en el que cubren sus necesidades.
- Las relaciones entre los seres humanos, los animales y las plantas. Cuidado y respeto a los seres vivos y al entorno en el que viven, evitando la degradación del suelo, el aire o el agua.
- Conciencia ecosocial (conocimiento de nuestro entorno, responsabilidad ecosocial y estilos de vida sostenible)
- Características propias de las plantas que permiten su clasificación en relación con su capacidad adaptativa al medio: obtención de energía, relación con el entorno y perpetuación de la especie.
- Los ecosistemas como lugar donde intervienen factores bióticos y abióticos, manteniéndose un equilibrio entre los diferentes elementos y recursos. Importancia de la biodiversidad.
- Relación del ser humano con los ecosistemas para cubrir las necesidades de la sociedad. Ejemplos de buenos y malos usos de los recursos naturales de nuestro planeta y sus consecuencias.

Educación Infantil

Talleres

Taller de semillero
Taller manipulativo de creación de un semillero con macetas biodegradables.

Taller de bolsas aromáticas
Taller manipulativo de creación de bolsas aromáticas del huerto.

Circuito de orientación huerto ecológico
Conocer nuestro huerto ecológico a través de un divertido recorrido de orientación.

Objetivos del taller educativo

- Fomentar la cercanía del niño al medio natural.
- Conocer la importancia de la agricultura / huerto ecológico.

Área de conocimiento 2.
Descubrimiento y exploración del entorno

Contribución competencias clave:
- Competencia personal, social y de aprender a aprender.
- Competencia emprendedora.
- Competencia en conciencia y expresión culturales.

Contenidos

- Curiosidad e interés por la exploración del entorno y sus elementos.
- Indagación en el entorno manifestando diversas actitudes: interés, curiosidad, imaginación, creatividad y sorpresa.
- La construcción de nuevos conocimientos: relaciones y conexiones entre lo conocido y lo novedoso; andamiaje e interacciones de calidad con las personas adultas, con iguales y con el entorno.
- Efectos de las propias acciones en el medio físico y en el patrimonio natural y cultural.
- Experimentación con los elementos naturales.
- Pautas para la indagación en el entorno: interés, respeto, curiosidad, asombro, cuestionamiento y deseos de conocimiento.
- Recursos naturales. Sostenibilidad, energías limpias y naturales.
- Respeto y protección del medio natural.

¡Reserva ya tu taller!

A través de nuestra página web:

https://esmentguies.es/visitas-y-talleres/el-huerto-en-clase